



**VIDA
SEGURA**

Plano de Segurança Viária Município de São Paulo

Subprefeitura de
Santana – Tucuruvi

DSV

CET

DTP
DEPARTAMENTO DE
TRANSPORTES PÚBLICOS

SPT
SPTrans



**PREFEITURA DE
SÃO PAULO**
MOBILIDADE
E TRANSPORTES

- **Vida Segura:** política pública de segurança viária do município de São Paulo.
- Ainda está em fase de elaboração.
- Out/nov/dez: 32 audiências públicas regionais.
- Consulta pública entre 15/11/18 e 06/01/19.
- **2019:** receber e processar as sugestões + lançamento do plano.

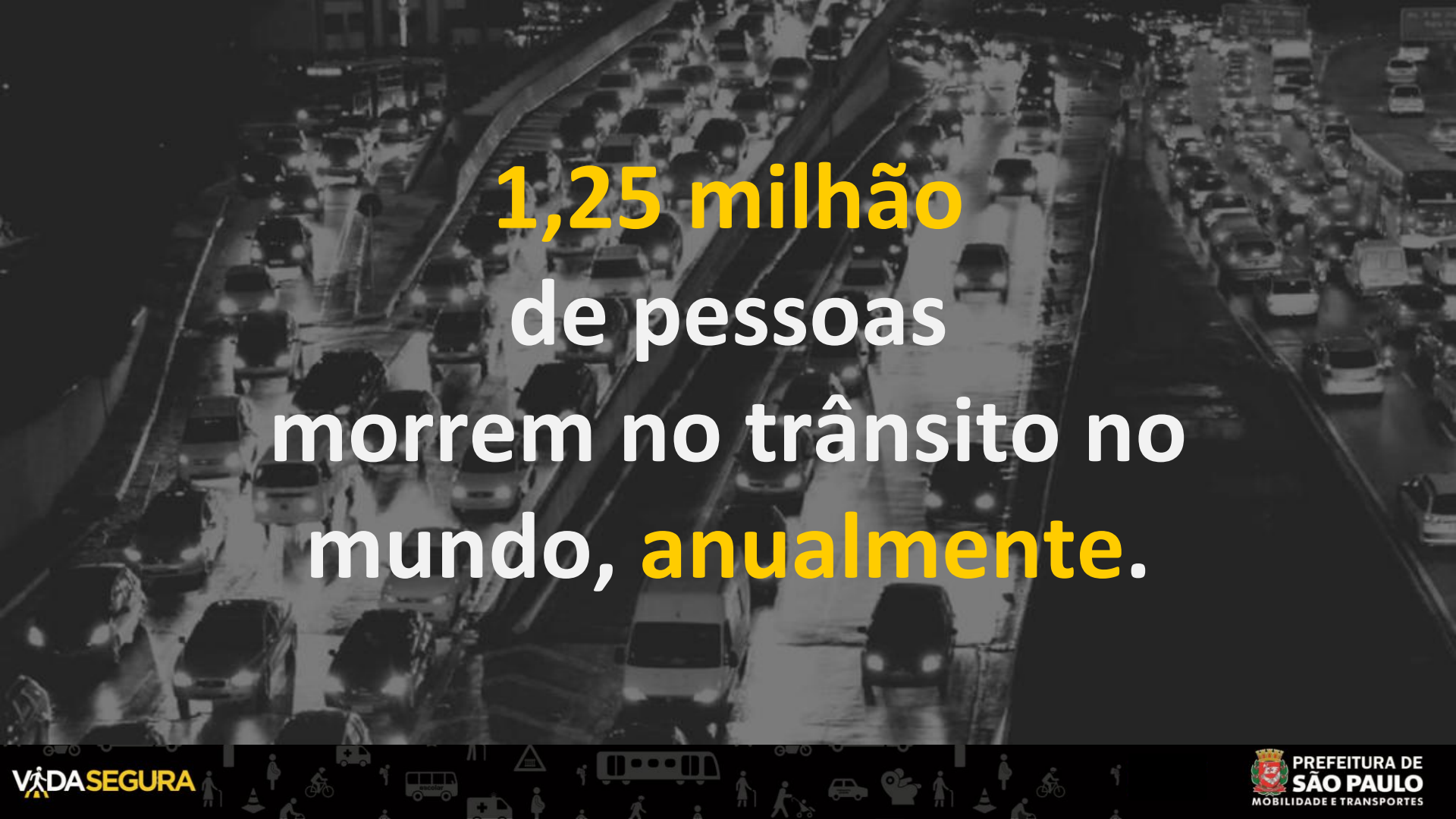

1,25 milhão
de pessoas
morrem no trânsito no
mundo, **anualmente.**

uma pessoa morre a cada

30 segundos

em uma ocorrência de trânsito
no mundo.

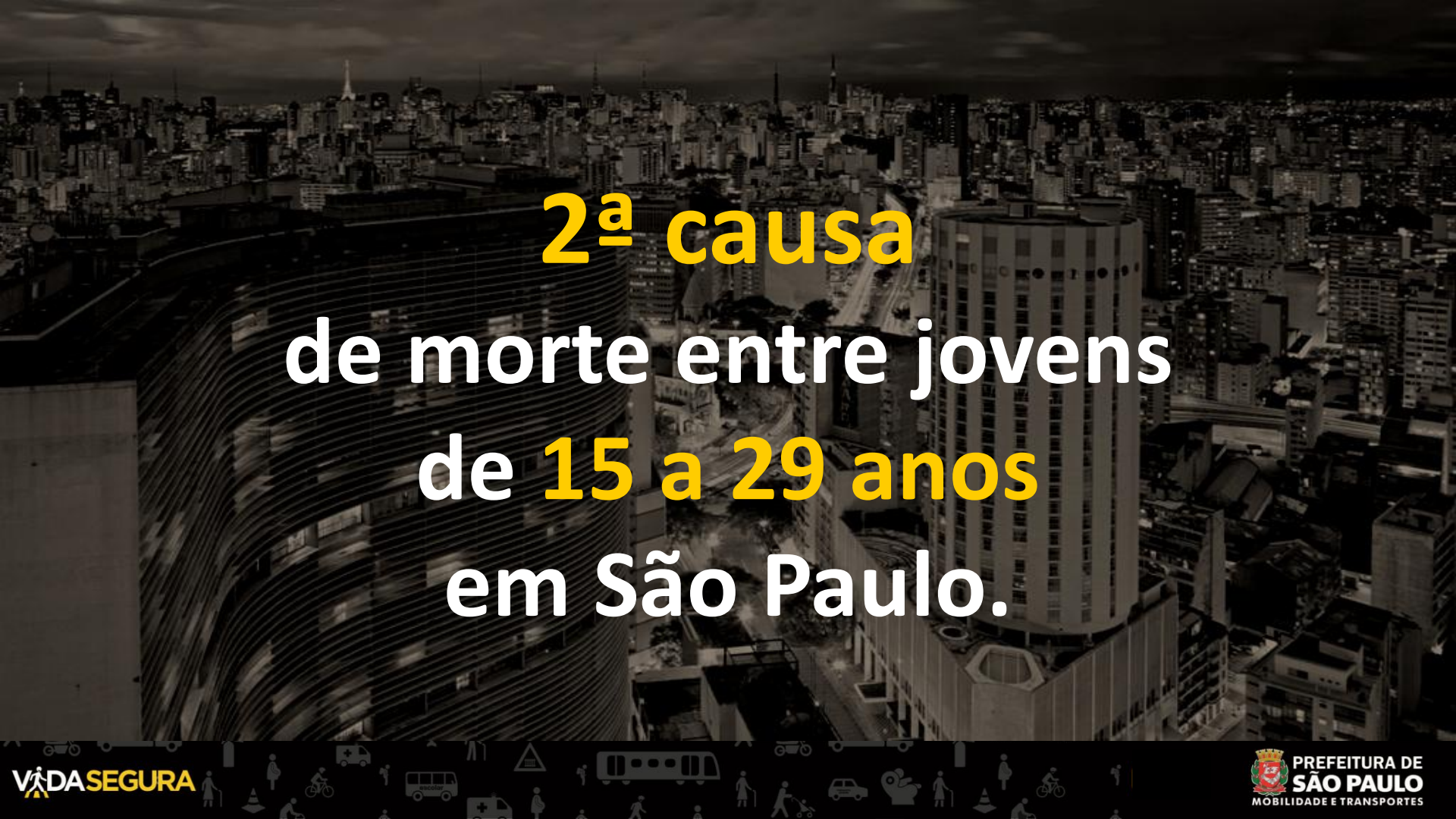

2ª causa
de morte entre jovens
de **15 a 29 anos**
em São Paulo.

13.483
ocorrências com
vítima

Em São Paulo

2017

15.455 vítimas

(fatais e não fatais)

762
ocorrências fatais

Em São Paulo

2017

797 mortes

POR DIA, EM SÃO PAULO

44 vítimas

2,2 vítimas fatais

Visão Zero e Sistema Seguros

Mortes por 100.000 habitantes

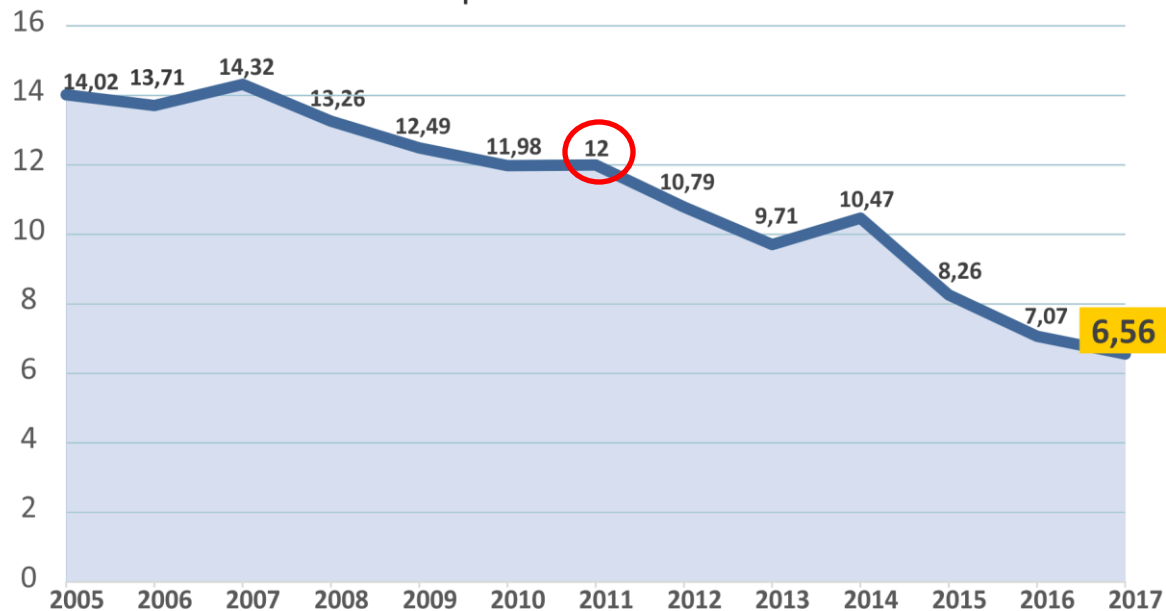

Fonte: CET

Compromisso:
Década de Ação da ONU
(Programa de Metas)

**6 mortes a cada
100 mil habitantes
até 2020**

Diagnóstico da cidade Vítimas fatais

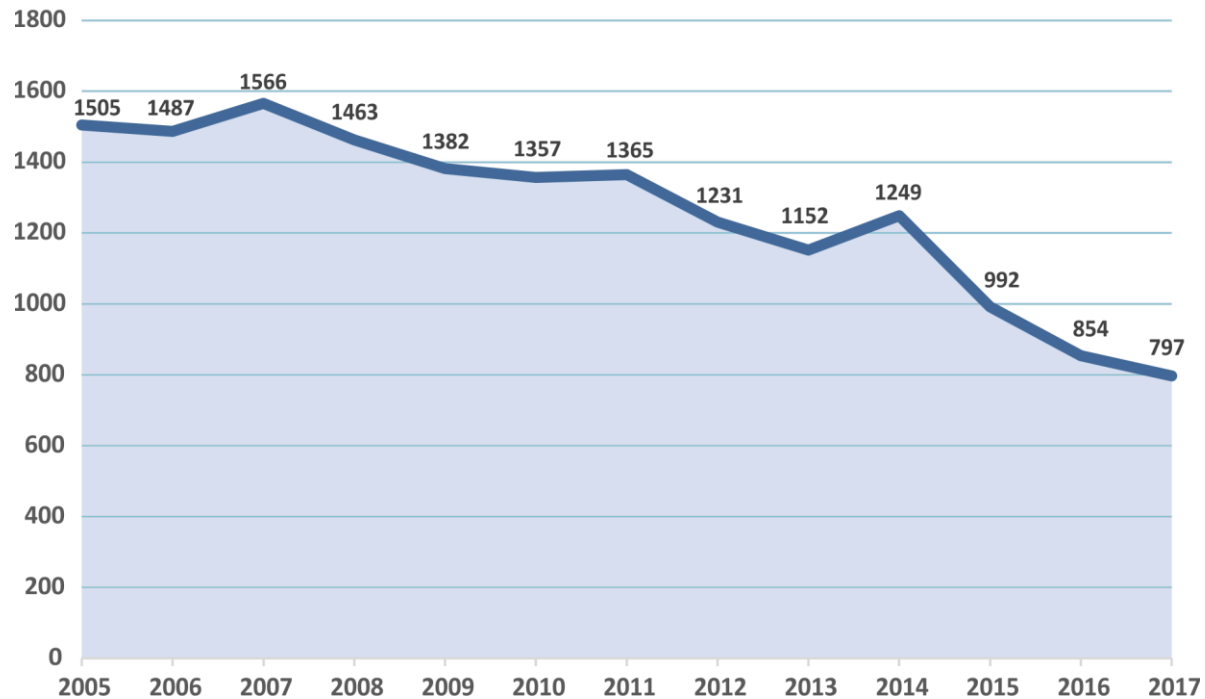

Fonte: CET

Vítimas fatais

Série histórica por tipo de usuário

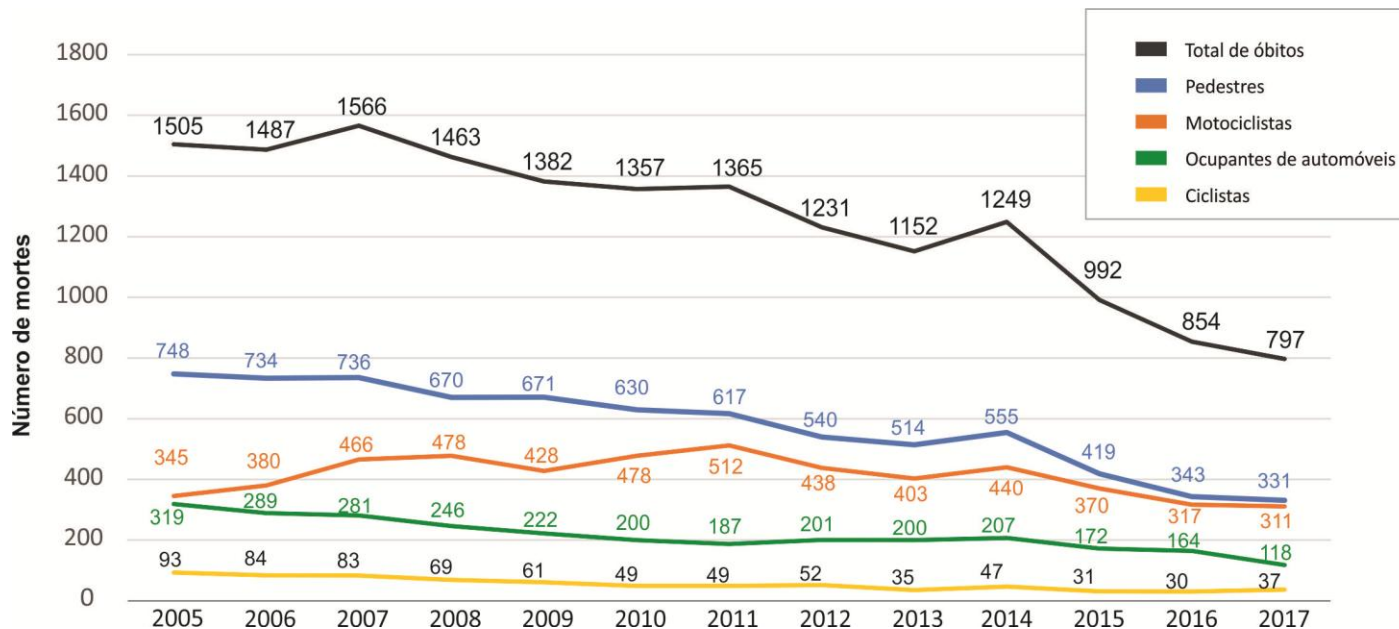

Fonte: CET

Há uma tendência de queda do número de vítimas fatais para todos os usuários a partir de 2014, exceto ciclistas.

Quantas mortes no trânsito seriam aceitáveis numa cidade como São Paulo?

Visão Zero e Sistema Seguros

Nenhuma morte no trânsito é aceitável

Os seres humanos cometem erros e não podem pagar com a vida



A infraestrutura viária deve prever erros e minimizar as consequências

Prioridade para os usuários mais vulneráveis – pedestres e ciclistas

Foco na redução de mortes e lesões graves (incapacitantes)

Diagnóstico da cidade
**PERFIL DAS OCORRÊNCIAS FATAIS
ENTRE 2015 E 2017
NA CIDADE DE SÃO PAULO**

Diagnóstico da cidade - 2015 a 2017

2.472 ocorrências fatais entre 2015 e 2017

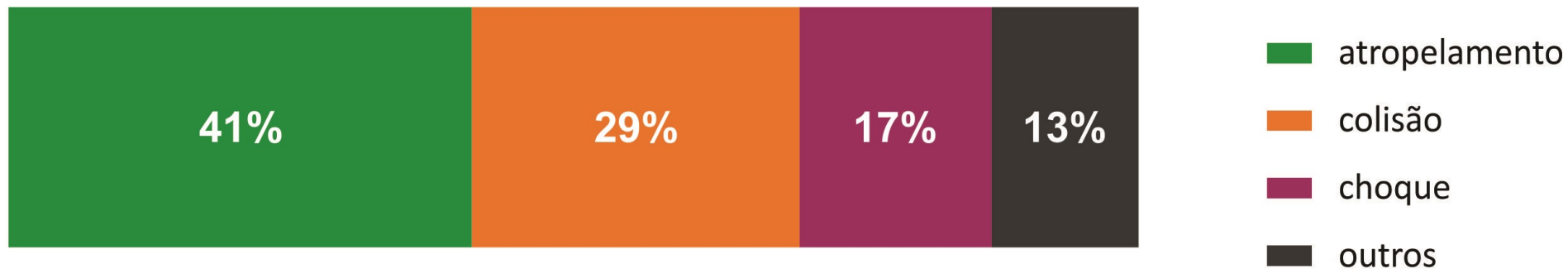

Fonte: CET

Diagnóstico da cidade - 2015 a 2017

1.054 atropelamentos com vítimas fatais entre 2015 e 2017

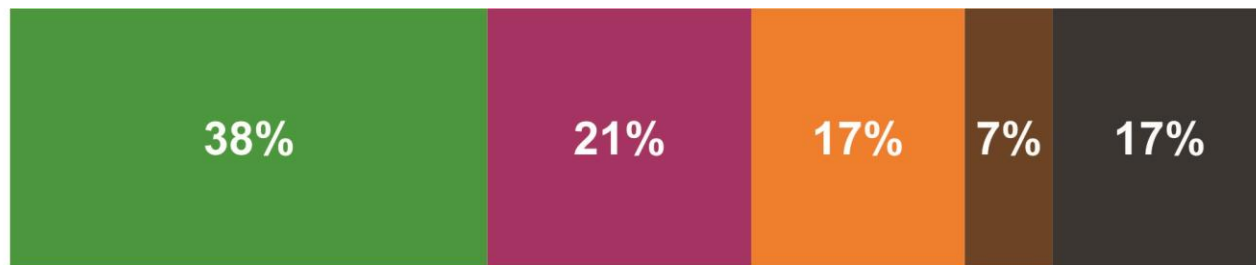

- por automóvel
- por ônibus
- por motocicleta
- por caminhão
- outros/sem informação



Fonte: CET

Diagnóstico da cidade - 2015 a 2017

2.525 vítimas fatais

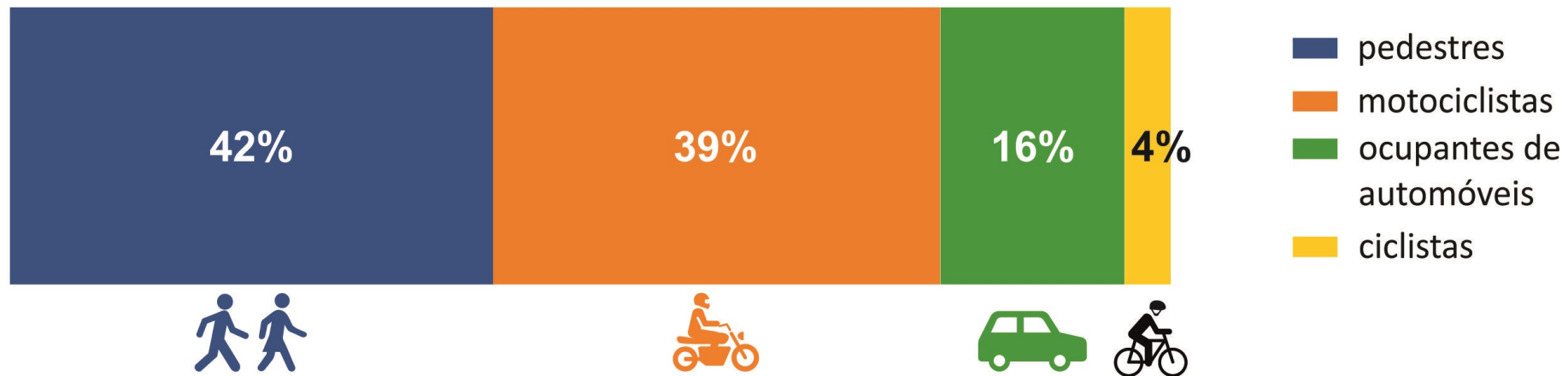

Fonte: CET

Diagnóstico da cidade - 2015 a 2017

Dia / horário das ocorrências fatais

0h-1h	111
1h-2h	124
2h-3h	125
3h-4h	118
4h-5h	120
5h-6h	84
6h-7h	98
7h-8h	119
8h-9h	150
9h-10h	115
10h-11h	101
11h-12h	89
12h-13h	82
13h-14h	85
14h-15h	79
15h-16h	63
16h-17h	65
17h-18h	85
18h-19h	85
19h-20h	84
20h-21h	100
21h-22h	129
22h-23h	145
23h-0h	116

Em termos de **horário**, as ocorrências fatais aconteceram prioritariamente:

- entre 1h - 5h;
- entre 7h - 10h;
- entre 21h - 0h;

Em termos de **dia da semana**, as ocorrências fatais aconteceram prioritariamente:

- aos sábados e domingos.

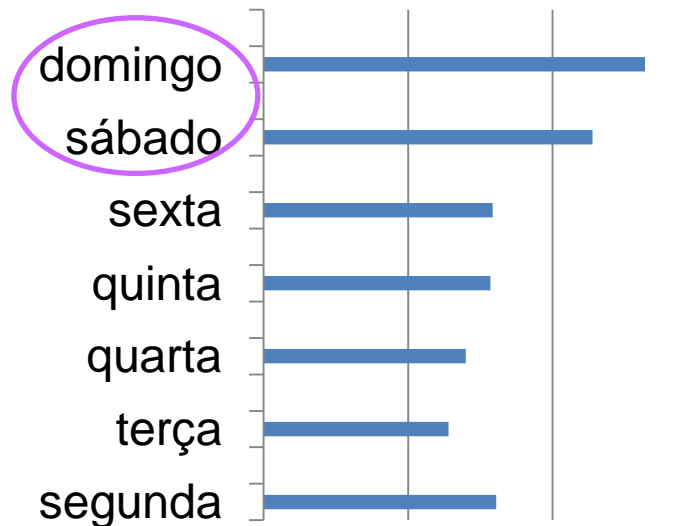

Fonte: CET

Diagnóstico da cidade - 2015 a 2017

Quanto à idade dos que vieram a óbito:

52% dos condutores
de motocicleta
tinham até
28 anos



32% dos condutores
de automóveis
tinham entre 18 e 28
anos



6% tinham menos
de 18 anos

Fonte: CET

Diagnóstico da cidade - 2015 a 2017

Quanto à idade dos que vieram a óbito:

**44% dos ciclistas
tinham até 28 anos e
31% 50 anos ou mais**



**37% dos pedestres
atropelados tinham
60 anos ou mais**



Fonte: CET

Diagnóstico da cidade - 2015 a 2017

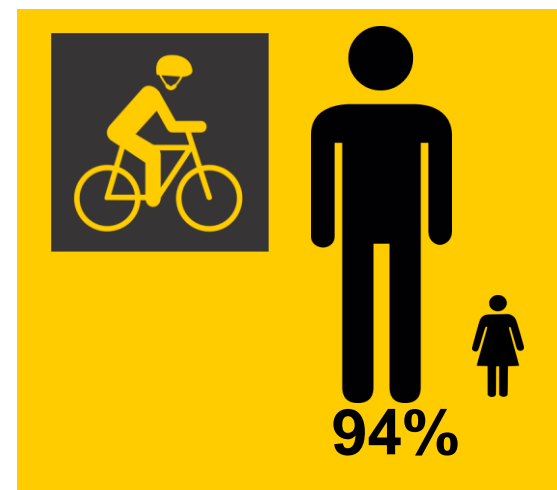
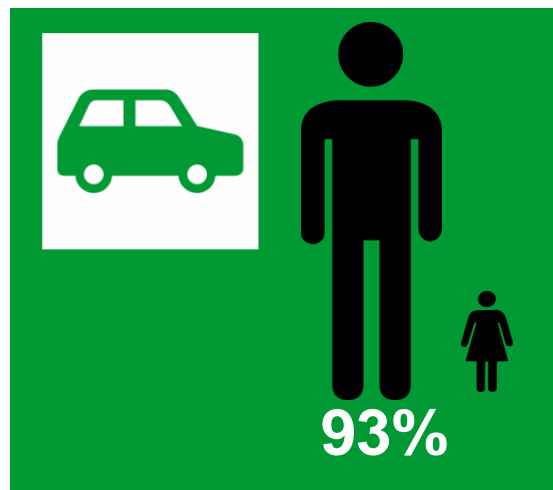
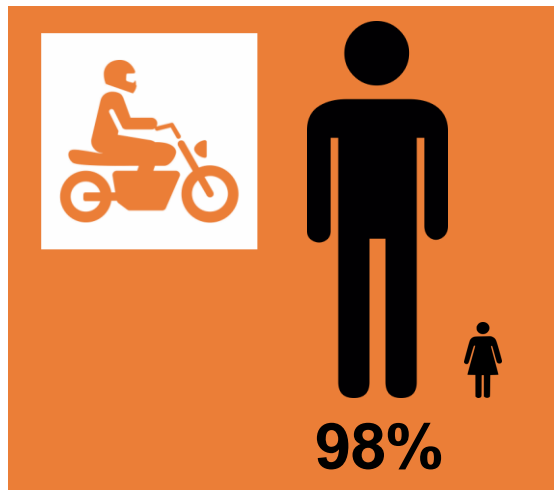

Condutores do gênero masculino representaram a quase totalidade das **vítimas fatais**

Fonte: CET

Diagnóstico da cidade - 2015 a 2017

Condutores de automóvel que se envolveram nos atropelamentos fatais



33% dos condutores de automóveis tinham entre 18 e 28 anos e 29% entre 29 e 39 anos



Fonte: CET

Diagnóstico da cidade - 2015 a 2017

Condutores de motocicleta que se envolveram nos atropelamentos fatais



59% dos condutores de motocicleta tinham entre 18 e 28 anos



Fonte: CET

Diagnóstico da cidade - 2015 a 2017

Pesquisa IPEA: custo aproximado de **R\$ 332.199 / vítima fatal**

Ano	Custo estimado
2015	R\$ 298.979.100,00
2016	R\$ 268.748.991,00
2017	R\$ 252.139.041,00
Total	R\$ 819.867.132,00

DIAGNÓSTICO DAS OCORRÊNCIAS FATAIS NA SUBPREFEITURA 2015 - 2017

Subprefeitura de Santana - Tucuruvi

População: 324.815 habitantes

Distritos: Santana / Mandaqui / Tucuruvi



Subprefeitura de Santana - Tucuruvi

Infraestrutura de transporte:

- 6 estações de metrô da linha azul;
- Ciclovias: Braz Leme, Santos Dumont, Cruzeiro do Sul;
- Ciclofaixas: Santa Eulalia, Zaki Narchi, Caetano Alvares, Direitos Humanos, Olavo Fontoura.
- Faixas exclusivas de ônibus: Cruzeiro do Sul, Zaki Narchi, Gal. Ataliba Leonel, Alfredo Pujol, Água Fria e Nova Cantareira;
- Terminal Rodoviário do Tietê.





Localização das
ocorrências fatais entre
2015 e 2017

Subprefeitura de
Santana - Tucuruvi

Fonte: CET / Plataforma Vida Segura

Subprefeitura de Santana - Tucuruvi

Cidade	Subprefeitura
2.643 mortes entre 2015 e 2017	72 mortes entre 2015 e 2017
<u>Custo estimado:</u> R\$ 819.867.132,00 (apenas com as ocorrências fatais)	<u>Custo estimado:</u> R\$ 22.257.333,00 (apenas com as ocorrências fatais)

Equivalente a 80% do gasto da Subprefeitura em 2017

Fonte: CET / Secretaria da Fazenda

Diagnóstico da Subprefeitura de Santana - Tucuruvi – 2015 a 2017

Número de mortes ao ano

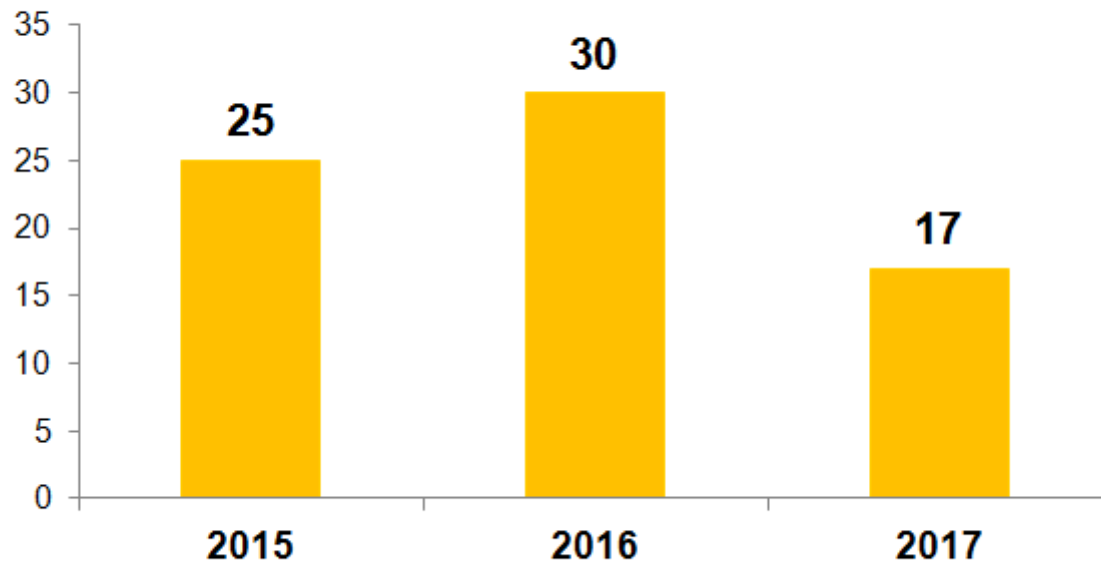

Fonte: CET

Diagnóstico da Subprefeitura de Santana - Tucuruvi – 2015 a 2017

Tipos de ocorrências fatais na Subprefeitura

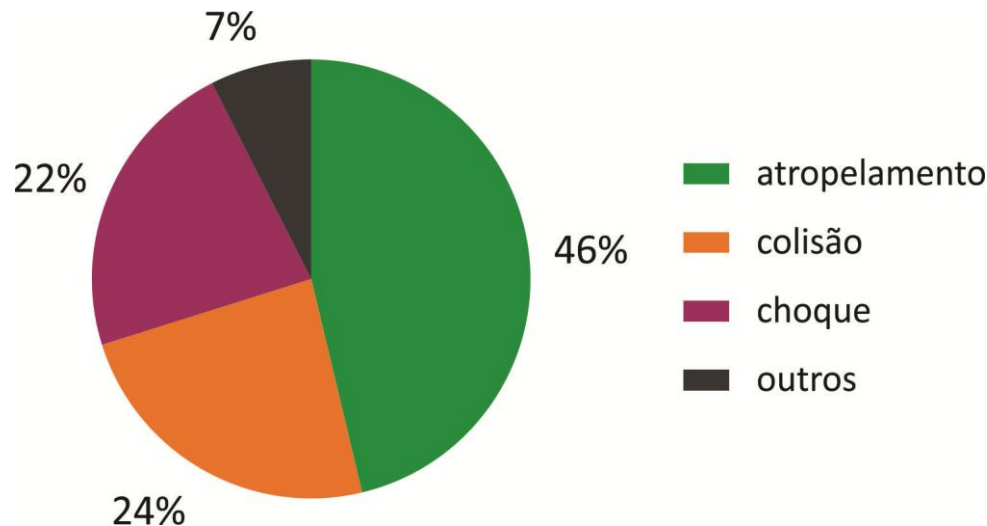

Fonte: CET

Na Subprefeitura, 46% das ocorrências fatais foram atropelamentos. Na cidade, 41%.

Na Subprefeitura, 22% das ocorrências fatais foram choques. Na cidade, 17%.

Diagnóstico da Subprefeitura de Santana - Tucuruvi – 2015 a 2017

Veículos que causaram os atropelamentos fatais

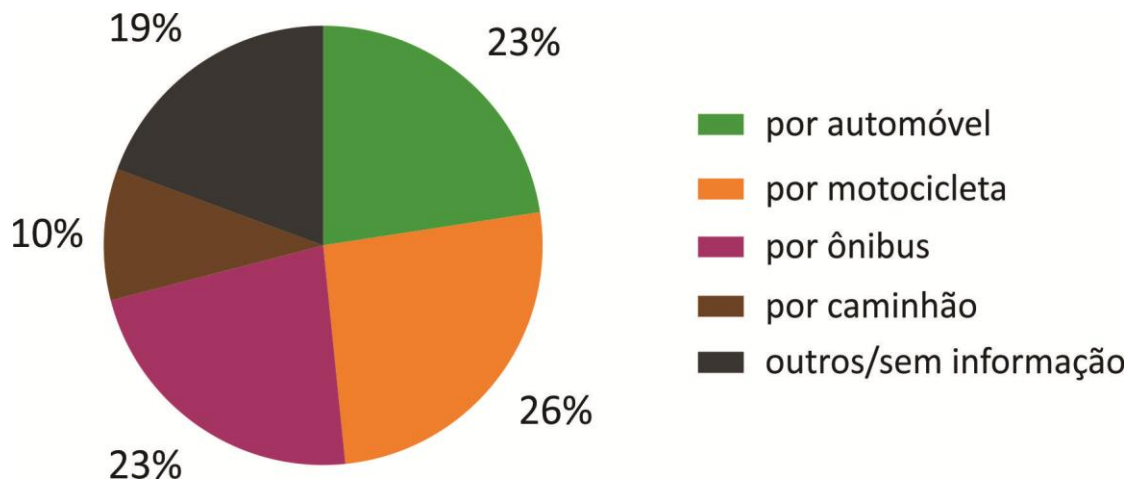

Fonte: CET

Na Subprefeitura, 26% dos atropelamentos fatais foram causados por motocicleta. Na cidade, 17%.

Na Subprefeitura, 10% dos atropelamentos fatais foram causados por caminhões. Na cidade, 7%.

Diagnóstico da Subprefeitura de Santana - Tucuruvi – 2015 a 2017

Vítimas fatais na Subprefeitura

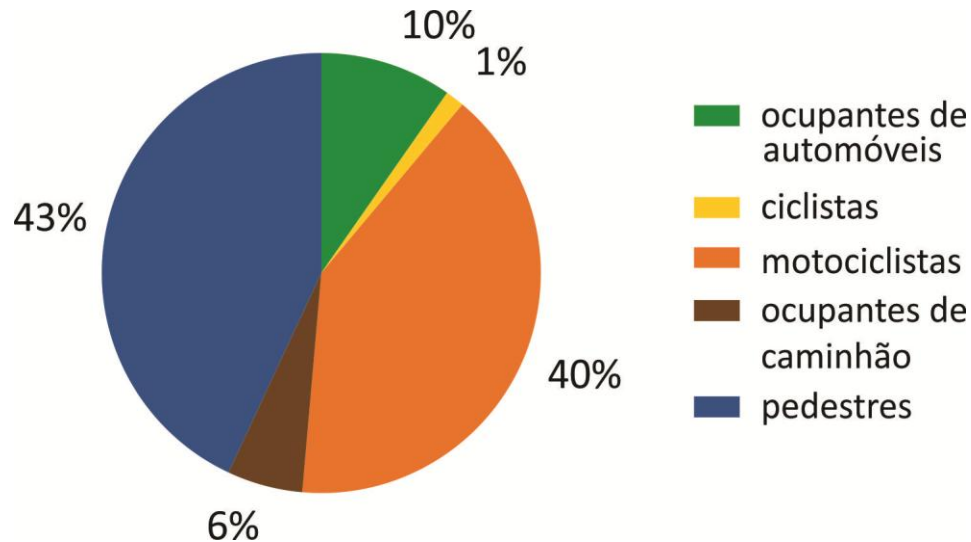

Fonte: CET

Diagnóstico da Subprefeitura de Santana - Tucuruvi – 2015 a 2017

Subprefeitura

58% dos condutores de
motocicleta mortos
tinham até **28 anos**



X

Cidade

52% dos condutores de
motocicleta mortos
tinham até **28 anos**



Fonte: CET

Diagnóstico da Subprefeitura de Santana - Tucuruvi – 2015 a 2017

Subprefeitura

50% dos condutores de
automóveis mortos
tinham entre 18 e 28
anos



X

Cidade

32% dos condutores de
automóveis mortos
tinham entre 18 e 28
anos



Fonte: CET

Diagnóstico da Subprefeitura de Santana - Tucuruvi – 2015 a 2017

Subprefeitura

42% dos pedestres
mortos tinham **60 anos
ou mais**



Cidade

37% dos pedestres
mortos tinham **60 anos
ou mais**



Fonte: CET

Diagnóstico da Subprefeitura de Santana - Tucuruvi – 2015 a 2017

0h-1h	3
1h-2h	3
2h-3h	6
3h-4h	2
4h-5h	4
5h-6h	2
6h-7h	4
7h-8h	4
8h-9h	7
9h-10h	3
10h-11h	3
11h-12h	1
12h-13h	0
13h-14h	3
14h-15h	1
15h-16h	2
16h-17h	2
17h-18h	2
18h-19h	1
19h-20h	0
20h-21h	2
21h-22h	5
22h-23h	4
23h-0h	3

segunda-feira	7
terça-feira	7
quarta-feira	9
quinta-feira	6
sexta-feira	10
sábado	10
domingo	18

Fonte: CET

Diagnóstico da Subprefeitura de Santana - Tucuruvi – 2015 a 2017

Quase $\frac{1}{2}$ das ocorrências fatais foram atropelamentos.

Quase $\frac{1}{4}$ dos atropelamentos fatais foram causados por ônibus.

10% dos atropelamentos fatais foram causados por caminhões.

Pedestres e motociclistas totalizaram mais de 80% das vítimas.

Quase 60% dos condutores de motocicleta mortos tinham até 28 anos.

$\frac{1}{2}$ dos condutores de automóveis mortos tinham entre 18 e 28 anos.

42% dos pedestres mortos tinham 60 anos ou mais.

Quanto ao horário de ocorrência, prioritariamente no início da madrugada, no início da manhã e ao final da noite.

Mais de $\frac{1}{4}$ das ocorrências fatais foram aos domingos.

6 ocorrências fatais entre 2015 e 2017

(3 colisões, 1 atropelamento, 1 choque e 1 capotamento).

9 vítimas fatais:

4 motociclistas;

3 ocupantes de caminhão;

1 ocupante de automóvel;

1 pedestre (atropelado por automóvel).

Via prioritária:
Avenida Santa Inês



5 ocorrências fatais entre 2015 e 2017

(3 atropelamentos, 1 colisão e 1 choque).

5 vítimas fatais:

3 pedestres: 1 atropelado por automóvel, 1 por motocicleta e 1 por ônibus.

1 ocupante de automóvel;

1 motociclista.

Via prioritária:
Rua Voluntários da Pátria



**3 ocorrências fatais
entre 2015 e 2017
(3 atropelamentos)**

vítimas fatais:

3 pedestres: 1
atropelado por
automóvel, 1 por
motocicleta e 1 SI.

Via prioritária:
Avenida Cruzeiro do Sul



3 ocorrências fatais entre 2015 e 2017
(2 colisões e 1 atropelamento).

3 vítimas fatais:
1 ocupante de automóvel;
1 motociclista;
1 pedestre (atropelado por automóvel).

Via prioritária:
Avenida Direitos Humanos

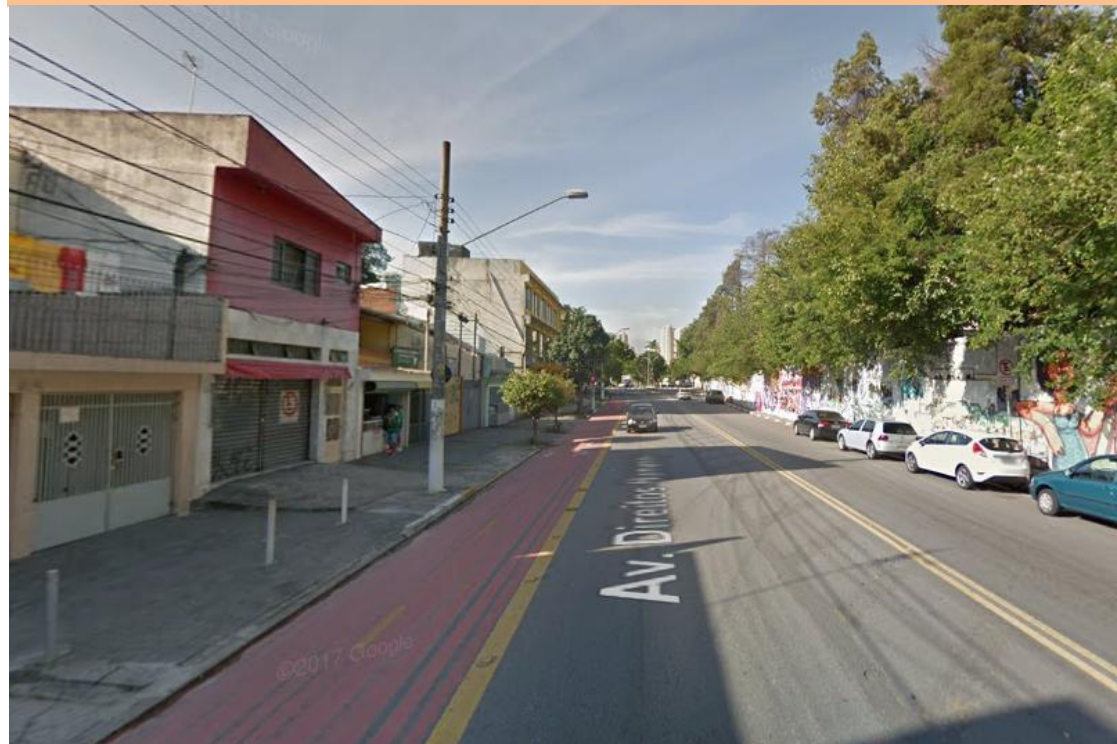

3 ocorrências fatais entre 2015 e 2017

(2 atropelamentos e 1
choque).

4 vítimas fatais:

2 motociclistas;

2 pedestres: 1 atropelado
por motocicleta e 1 SI.

Via prioritária:
Avenida Eng. Caetano Álvares



**3 ocorrências fatais
entre 2015 e 2017**
(2 atropelamentos e 1
colisão)

3 vítimas fatais:
1 motociclista;
2 pedestres: 1 atropelado
por automóvel e 1 por
motocicleta.

Via prioritária:
Avenida Nova Cantareira

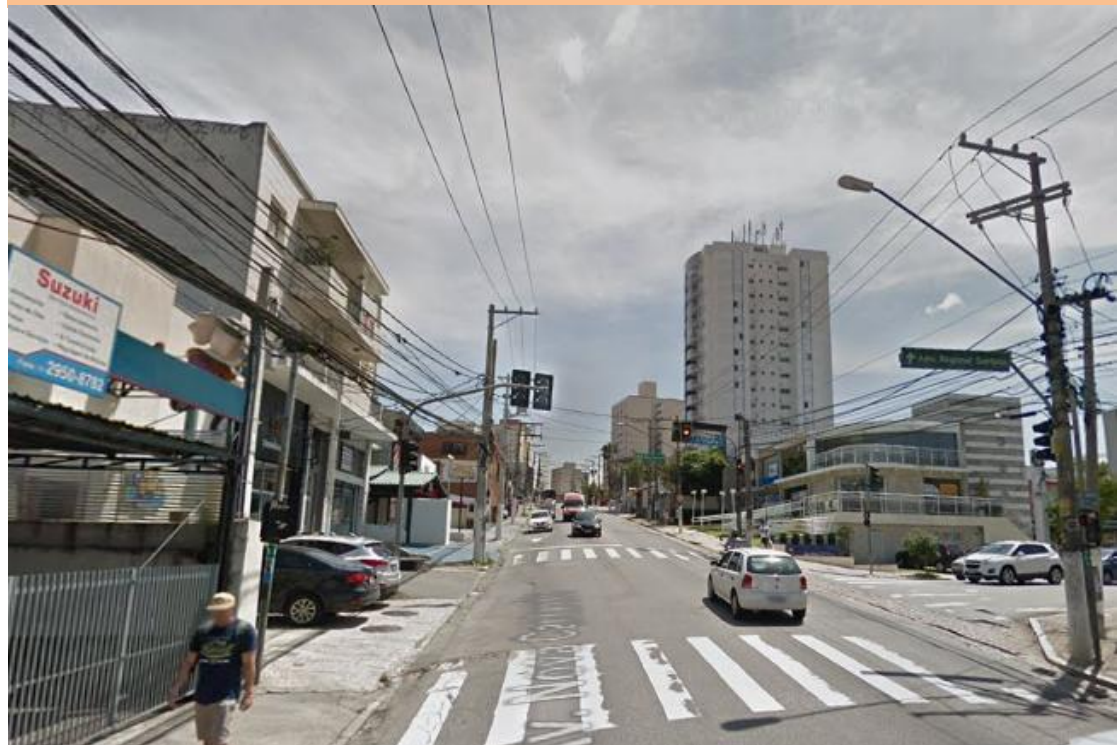

META PARA 2028

Meta global para 2028

**Reduzir o índice de mortes no trânsito
para 3 a cada 100 mil habitantes**

**Número de vidas a serem salvas:
2.734 vidas**

FRENTES DE AÇÃO PRIORITÁRIAS

Frentes de Ação Prioritárias

1. Áreas de acalmamento de tráfego

Reordenamento
de fluxos

Velocidade
Máxima:
30 km/h

Adequação e
implantação de
semáforos

Lombadas, faixas
elevadas e
outros

Acessibilidade
universal

Atenção prioritária ao pedestre

Implantação em locais com grande volume de pedestres

Áreas de acalmamento de tráfego

Rua Salete x Rua Dr. César (Santana)
Pré-intervenção

Áreas de acalmamento de tráfego

Rua Salete x Rua Dr. César (Santana)
Intervenção temporária

Áreas de acalmamento de tráfego

Rua Salete x Rua Dr. César (Santana)
Pós-intervenção

Frentes de Ação Prioritárias

2. Requalificações Integradas em Corredores de Transporte – Via Segura

- Melhorias de sinalização e geometria da via;
- Faixas de travessia;
- Ações de comunicação em diferentes locais da comunidade, como escolas, CEUs e igrejas.
- Intensificação da operação: mais agentes da CET, da policia militar e da SPTrans.
- Capacitação de motoristas de ônibus nas garagens.
- Faixas, banners, cartazes de orientação.

Frentes de Ação Prioritárias

2. Requalificações Integradas em Corredores de Transporte – Via Segura

- Programa implementado na Estrada do M'Boi Mirim em julho/2017:
- Comparando o período pré-intervenção (agosto – dezembro de 2016) com o pós-intervenção (agosto – dezembro de 2017):

↓ 50% das
ocorrências

↓ 80% do
número de
óbitos

Frentes de Ação Prioritárias

3. Travessia em meio de quadra

**Foco amarelo
piscante**

**Iluminação
sobre a faixa**

**Proibição de
estacionamento
– 10m**

**Placa de
indicação da
faixa**

Frentes de Ação Prioritárias

Travessia em meio de quadra



Frentes de Ação Prioritárias

4. Segurança em rotas escolares

**Redução das
velocidades**

**Lombadas,
faixas elevadas,
entre outros**

**Novas travessias
de pedestre**

**Novos refúgios e
cruzamentos
semaforizados**

Ações de educação de trânsito junto à comunidade local e a escolas

Territórios educadores

Rotas escolares

Rotas escolares

Frentes de Ação Prioritárias

**5. Readequação de
tempos semafóricos**

**6. Requalificação de
Calçadas**

**7. Conectividade da
rede cicloviária**

Outras ações

<http://vidasegura.prefeitura.sp.gov.br/plataforma/>



70% dos motoristas não receberam nenhuma multa em 2017

Salvar 2.734 vidas

**Cada vida é uma
história**

**Toda vida faz falta
para alguém**

<http://vidasegura.prefeitura.sp.gov.br>

Consulta pública entre os
dias 15/11/2018 e
06/01/2019

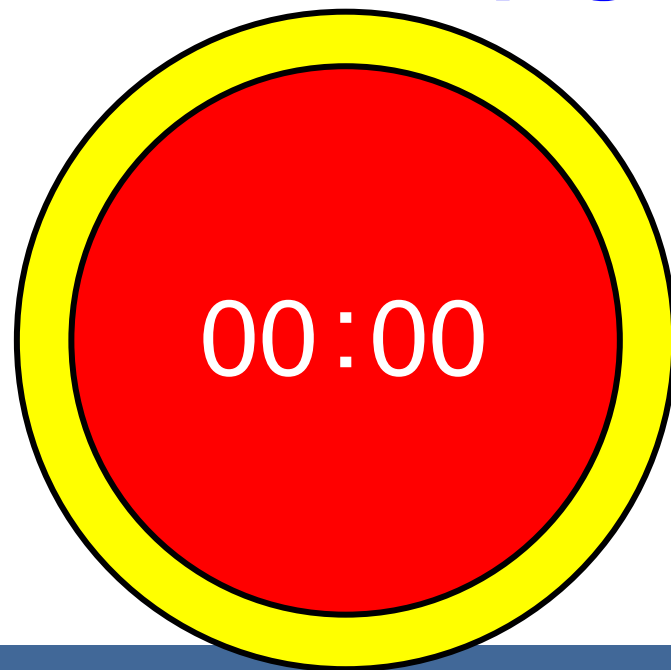

3:00

2:00

Cada munícipe terá até 3 / 2 minutos de fala para sugestões e críticas. É importante registrar as sugestões também no formulário de inscrição para fala. Serão analisadas apenas as contribuições que estiverem neste formulário.

DSV

CET

DTP
DEPARTAMENTO DE
TRANSPORTES PÚBLICOS

SPTrans



**PREFEITURA DE
SÃO PAULO**
MOBILIDADE
E TRANSPORTES